

# 8/ MONTHLY SCHEDULE 1.1-1.31 2018

	Sun	Sun	Sun	Sun
01/COURT		1.5 (金)-1.14 (日) GOOD MAD 長田真作 原画展		1.28 (日) 渋谷の街をレゴ®ブロックでつくろう!
02/CUBE 1, 2, 3	1.2 (火)-1.8 (月・祝) SHIBUYA-TOKYO CURIOSITY		1.18 (木)-1.24 (水) GALLERY 龍屋 選抜作家展「タツコレ」	
03/ART GALLERY		1.10 (水)-1.16 (火) Hikarie Contemporary Art Eye vol.8 日本六古窯「古丹波の美」展-日本民陶の歴史を語る古丹波を今ここに-		1.26 (金)-1.31 (水) 光彩のうつわ展
04/d47 MUSEUM		12.22 (金)-1.15 (月) 西太志 + 矢野洋輔 展「居心地の良さの棘」		1.18 (木)-2.12 (月) デヴィッド・リンチ 版画展
05/d47 design travel store		11.30 (木)-2.4 (日) P to P GIFT 2018 Problem to Product Gift-47 都道府県の地域問題から生まれた製品を観よう、贈ろう-		
06/d47 SHOKUDO	12.26 (火)-1.10 (水) d47 岩手県「滴生舎」の漆器	1.12 (金)-1.14 (日) d47MARKET 長野県 「八幡屋磯五郎」の七味唐からし		
07/Creative Lounge MOV		1.4 (木)-2.13 (火) 編集部が本音でお薦めしたい「佐賀の美味しい手みやげ」-dTOUR share travel SAGA 関連企画-	1.11 (木)-1.31 (水) d47 静岡県「福田織物」のストール	
		1.10 (水)-2.13 (火) 佐賀県の味「佐賀定食」-dTOUR share travel SAGA 関連企画-		
				1.28 (日) d MARKET 採れたて東京野菜 直売会
		1.12 (金)-1.17 (水) 神戸派計画 new year exhibition		

## FLOOR GUIDE

日本を代表するクリエイティブの拠点を目指して渋谷ヒカリエの8階に誕生したクリエイティブスペース「8」。多目的スペース(COURT)を中心に、強い意志を持つキーパーソンたちが集まって、ショップやギャラリー、シェアオフィス、カフェを運営しています。



2週間単位で入れ替わって展示会を開く、3つのギャラリースペース。

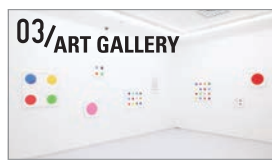

小山登美夫ギャラリーがディレクションする新しいタイプのギャラリー。



グリーンカーペットが印象的な気持ちのよい空間のイベントスペース。



D&DEPARTMENT による 47 都道府県をテーマとしたミュージアム。



d47 食堂や COURT でのイベントとも連動するショップ。



D&DEPARTMENT が運営するカフェレストラン。

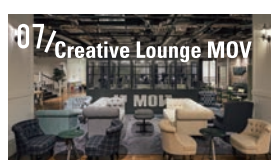

渋谷らしい働き方を実践するメンバー制ワークスペース。

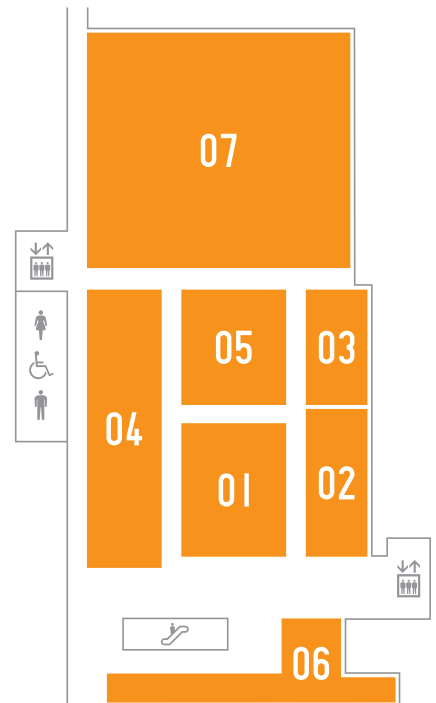

Twitter: <https://twitter.com/hikarie8> Facebook: <https://www.facebook.com/hikarie8>

01/COURT



1.5(金)-1.14(日) 11:00-20:00

GOOD MAD 長田真作 原画展

絵本業界で話題沸騰。今もっとも注目すべきクリエイターのひとり、長田真作の絵本原画とファッションデザイナーとのコラボレーション作品を展示します。会期中はトークイベントも開催。(初日は15:00から/最終日は17:00まで) 入場無料 (トークイベントは各回1,000円)



1.28(日) 9:30-15:30

渋谷の街をレゴ®ブロックでつくろう!

日本人初のレゴ®認定プロビルダーの三井淳平氏制作のレゴ®ブロックで作った渋谷駅周辺の街の仕上げを、子供たちと三井氏と一緒にイベントです。 入場無料 要申込 (募集終了)

02/CUBE 1, 2, 3



1.2(火)-1.8(月・祝) 11:00-20:00

SHIBUYA-TOKYO CURIOSITY

世界中の魅力的な都市に共通するDNA、好奇心。東京画は“好奇心=CURIOSITY”をキーワードに、SHIBUYAを写真家たちの視線の先にパノラミックに表現します。 入場無料



撮影地: 兵庫県篠山市 中西伊古堂 展覧台 ©Shunsuke Nakarishi

1.10(水)-1.16(火) 11:00-20:00

Hikarie Contemporary Art Eye vol.8

日本六古窯「古丹波の美」展—日本民陶の歴史を語る古丹波を今ここに—丹波焼は六古窯のなかでも、民陶の歴史を語るやきものとして注目されています。本展では歴史と美を感じとっていただける古丹波の優品を厳選しました。 入場無料

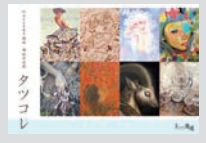

タツコレ

1.18(木)-1.24(水) 11:00-20:00

GALLERY龍屋 選抜作家展「タツコレ」

愛知県を拠点に全国のアートフェアに出展する「GALLERY 龍屋」が選抜した若手作家24人の作品を展示販売します。 入場無料

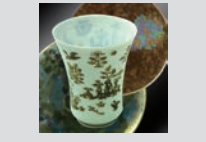

1.26(金)-1.31(水) 11:00-20:00

光彩のうつわ展

光に絵柄が透き通る極薄の器や、虹色の光彩を放つ窯変の器。平戸藤祥五光窯「光彩の器展」では、400年の伝統を誇る三川内焼の陶技の器を展示します。 入場無料 (最終日は17:00まで)

03/ART GALLERY



left: Taishi Nishi photo by Takeru Koroda, right: Yosuke Yano. All images: courtesy of Kyoto City University of Arts

12.22(金)-1.15(月) 11:00-20:00

西太志 + 矢野洋輔 展「居心地の良さの棘」

京都を拠点とする若手アーティスト、西太志(絵画/彫刻)と矢野洋輔(彫刻)による二人展。両作家それぞれの独創性に満ちた表現をご高覧ください。 入場無料



©David Lynch, Courtesy Item Editions

1.18(木)-2.12(月) 11:00-20:00

デヴィッド・リンチ 版画展

今年1月には自身のドキュメンタリーが公開されるデヴィッド・リンチ。映画界だけでなく、アート界からも注目を浴びるリンチの新作を含む版画展です。 入場無料

04/d47 MUSEUM



11.30(木)-2.4(日) 11:00-20:00

P to P GIFT 2018 Problem to Product Gift

—47都道府県の地域問題から生まれた製品を覗こう、贈ろう—  
技術や品質の高さだけでなく、いかに無理なく次の世代に繋ぐかという「循環」に注目が集まる日本のものづくり。地域問題を「循環」の仕組みで解決しようと生まれた製品のギフトセットを紹介、販売します。  
入場無料 (入場は19:30まで)

05/d47 design travel store



12.26(火)-1.10(水) 11:00-20:00

d47 岩手県「滴生舎」の漆器

日本で使われる漆の国産率はわずか3%その7割が岩手県二戸市浄法寺産です。滴生舎の器をはじめ、浄法寺漆の復興に尽力する岩館隆や、若手作家の器も並びます。(最終日は17:00まで)



1.4(木)-2.13(火) 11:00-20:00

編集部が本音でお薦めしたい「佐賀の美味しい手みやげ」

—dTOUR share travel SAGA関連企画—

「d design travel 佐賀」のツアー参加者募集中! 香り豊かな有明海苔、絵柄を全種類集めたくなる唐津くんち土産「夷山カップ」などを紹介します。(最終日は17:00まで)



1.12(金)-1.14(日) 11:00-20:00

d47MARKET 長野県「八幡屋礒五郎」の七味唐からし

創業から280年以上。昔は長野善光寺に行った証として、関所で袋を見せれば通過できた、なんて逸話もある「八幡屋礒五郎」の七味を紹介。自分好みの七味が作れる「調合販売」も行います。(最終日は17:00まで)



1.11(木)-1.31(水) 11:00-20:00

d47 静岡県「福田織物」のストール

柔らかいふくらみ特徴の新種綿(しんきょうめん)の極細の糸で丁寧に織られた光透けるストールを始め、特殊生地の織物を得意とする福田織物の数々の商品が並びます。(最終日は17:00まで)

06/d47 SHOKUDO

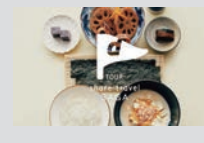

1.10(水)-2.13(火) 11:30-23:00 (L.O:22:00)

佐賀県の味「佐賀定食」—dTOUR share travel SAGA関連企画—

「d design travel 佐賀」のツアー参加者募集中! ホクホクの白石れんこんとイカの煮物、嬉野温泉水を使ったとろけるような温泉湯豆腐が並ぶ定食が登場します。 1,650円



1.28(日) 11:30-16:00

d MARKET 採れたて東京野菜 直売会

東京都内で栽培され、収穫したばかりの季節の旬のお野菜が並びます。また、東京野菜を使った当日限定のメニューも登場予定です。  
※写真はイメージ

07/Creative Lounge MOV



1.12(金)-1.17(水) 10:00-20:00@aiiima2

神戸派計画 new year exhibition

神戸発のステーションナリーブランド「神戸派計画」による展示販売会です。神戸らしさのあるシュツとした、ユニセックスなデザイン文具が並びます。(最終日は18:00まで)